

ANSICHT VON
OSTEN

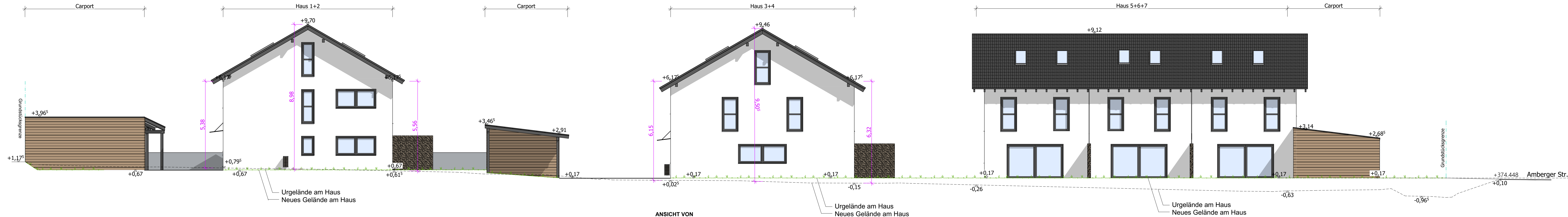

ANSICHT VON
WESTEN



ANSICHT VON
SÜDEN

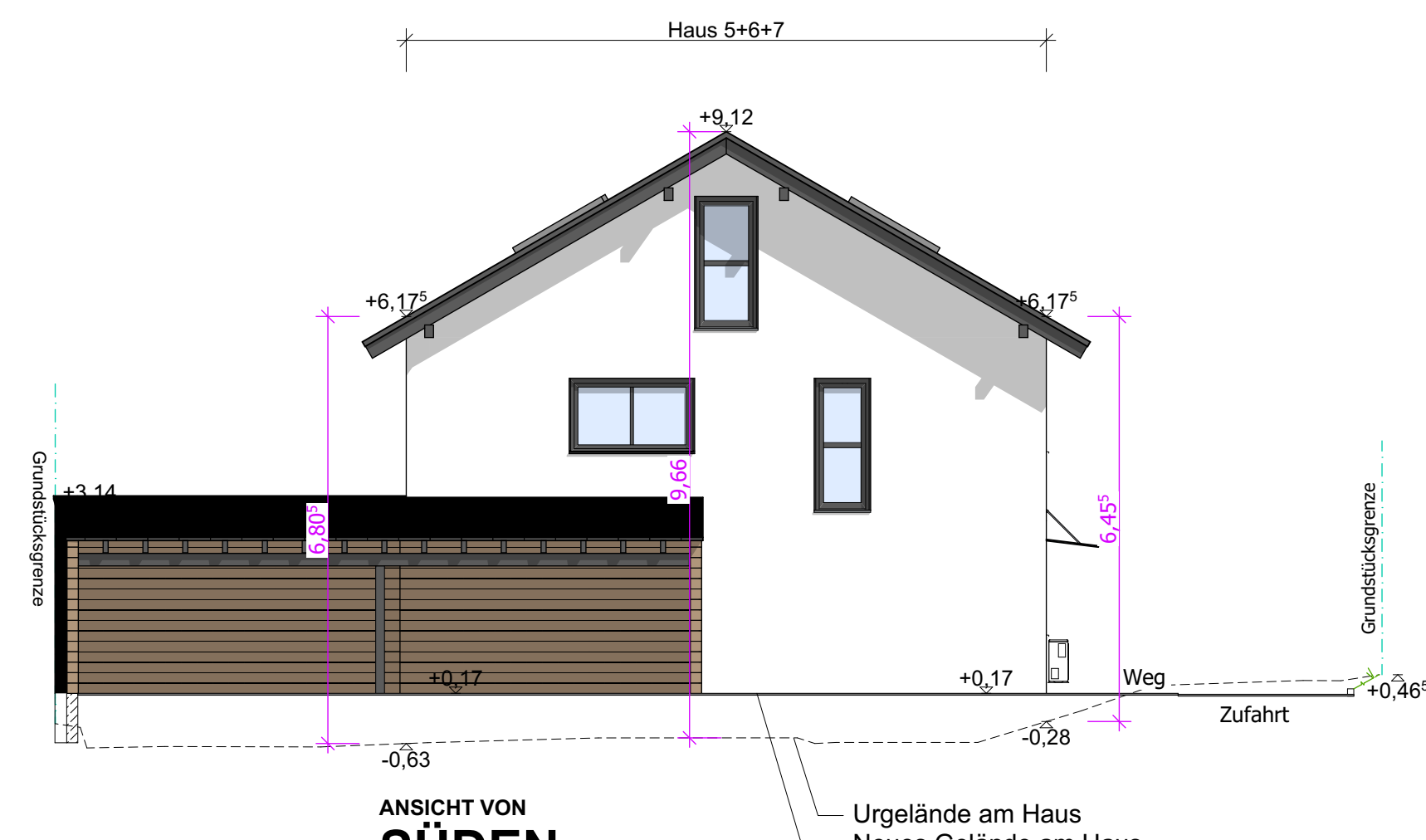

ANSICHT VON
SÜDEN



ANSICHT VON
SÜDEN

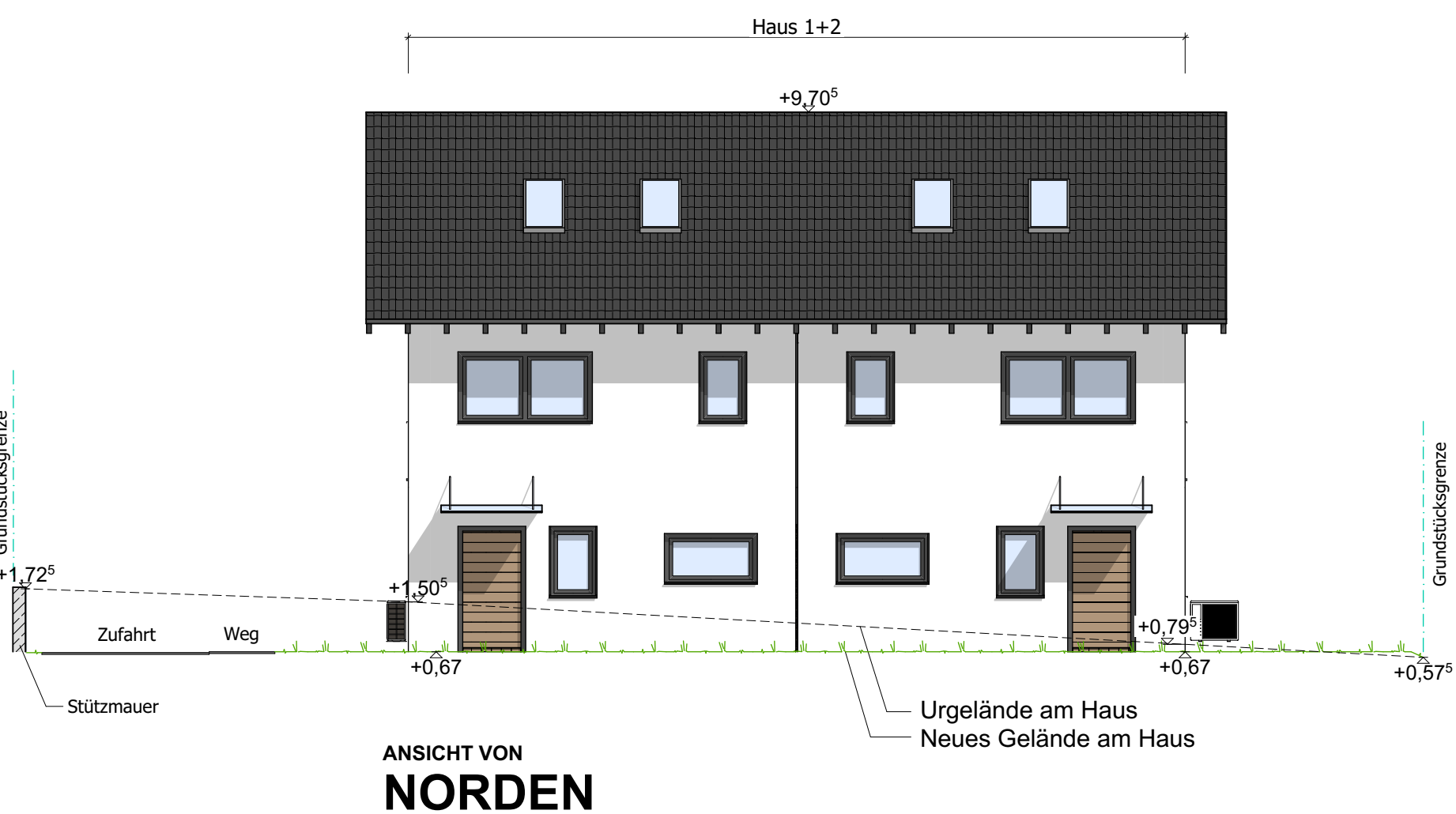

ANSICHT VON
NORDEN

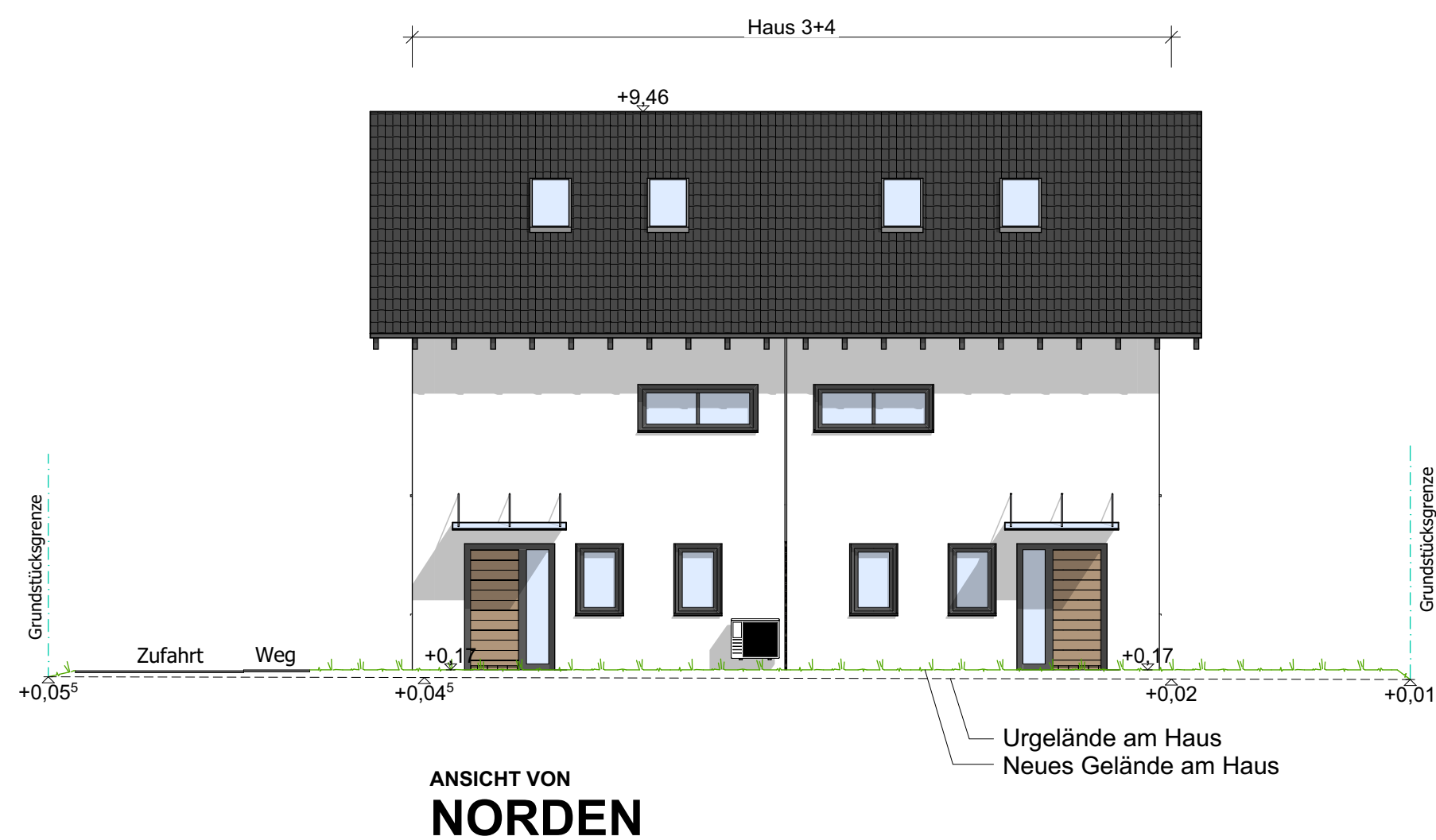

ANSICHT VON
NORDEN

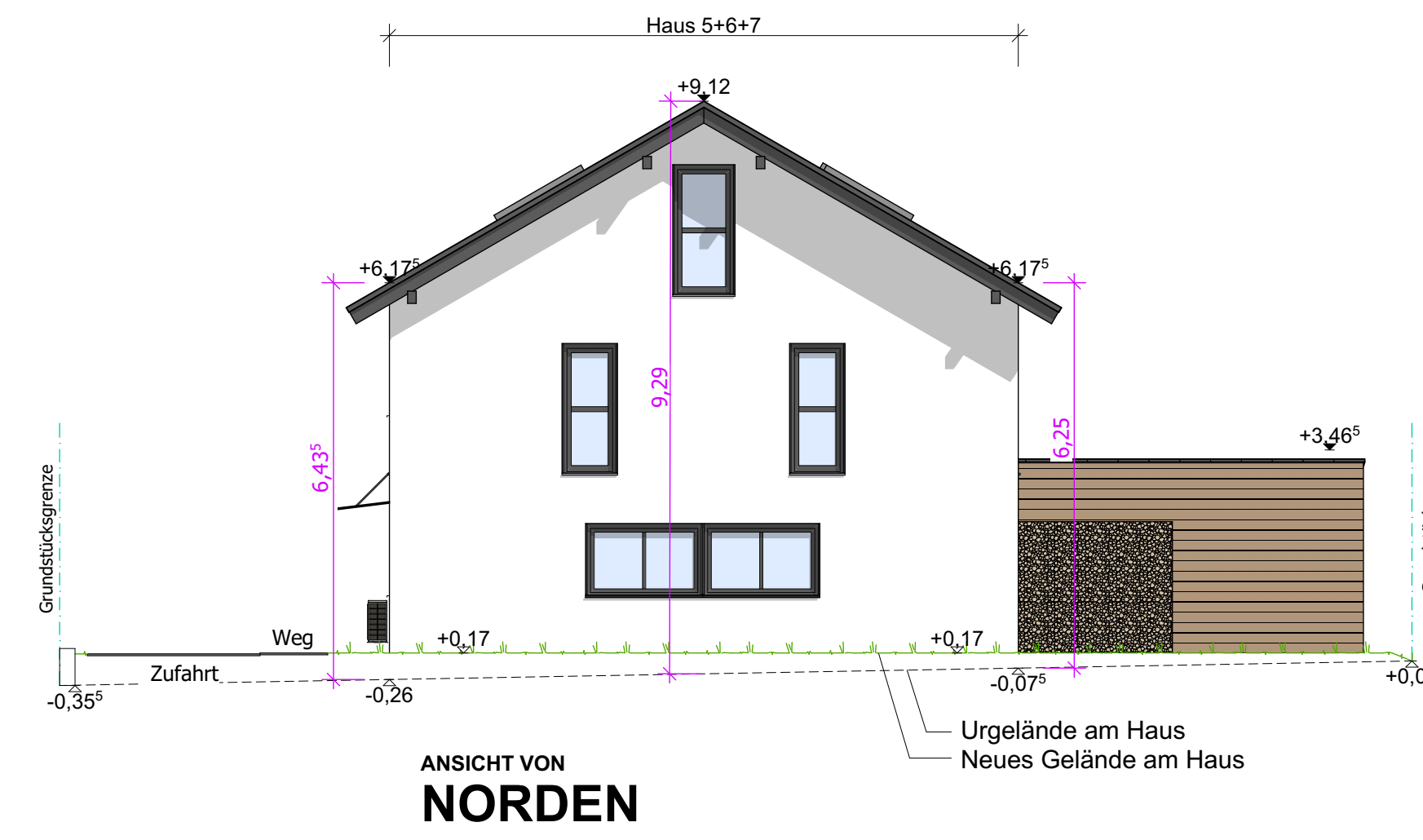

ANSICHT VON
NORDEN

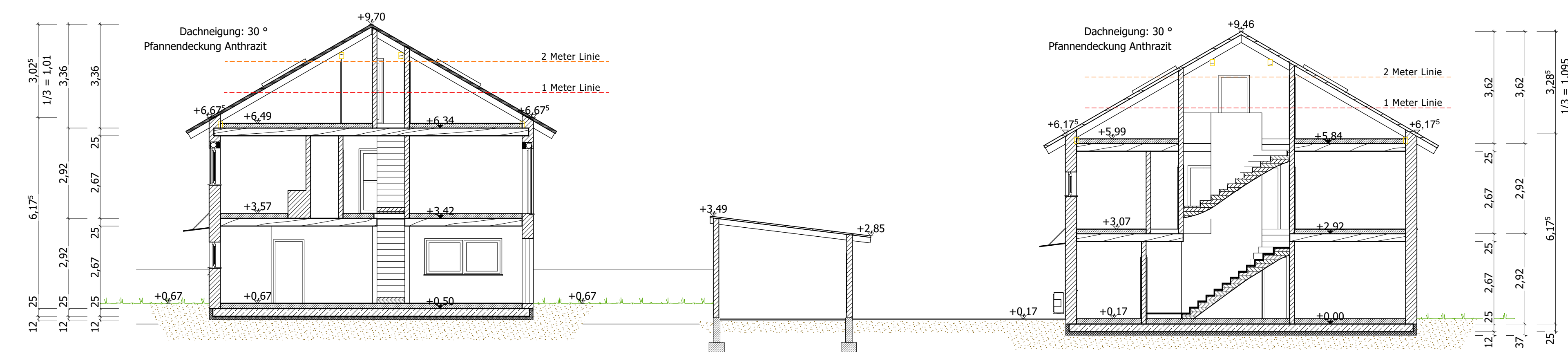

SCHNITT A-A
Haus 1+2

Alle Tragenden Bauteile nach Statik
Fundamente nach Statik auf tragfähigen Boden
Gründen

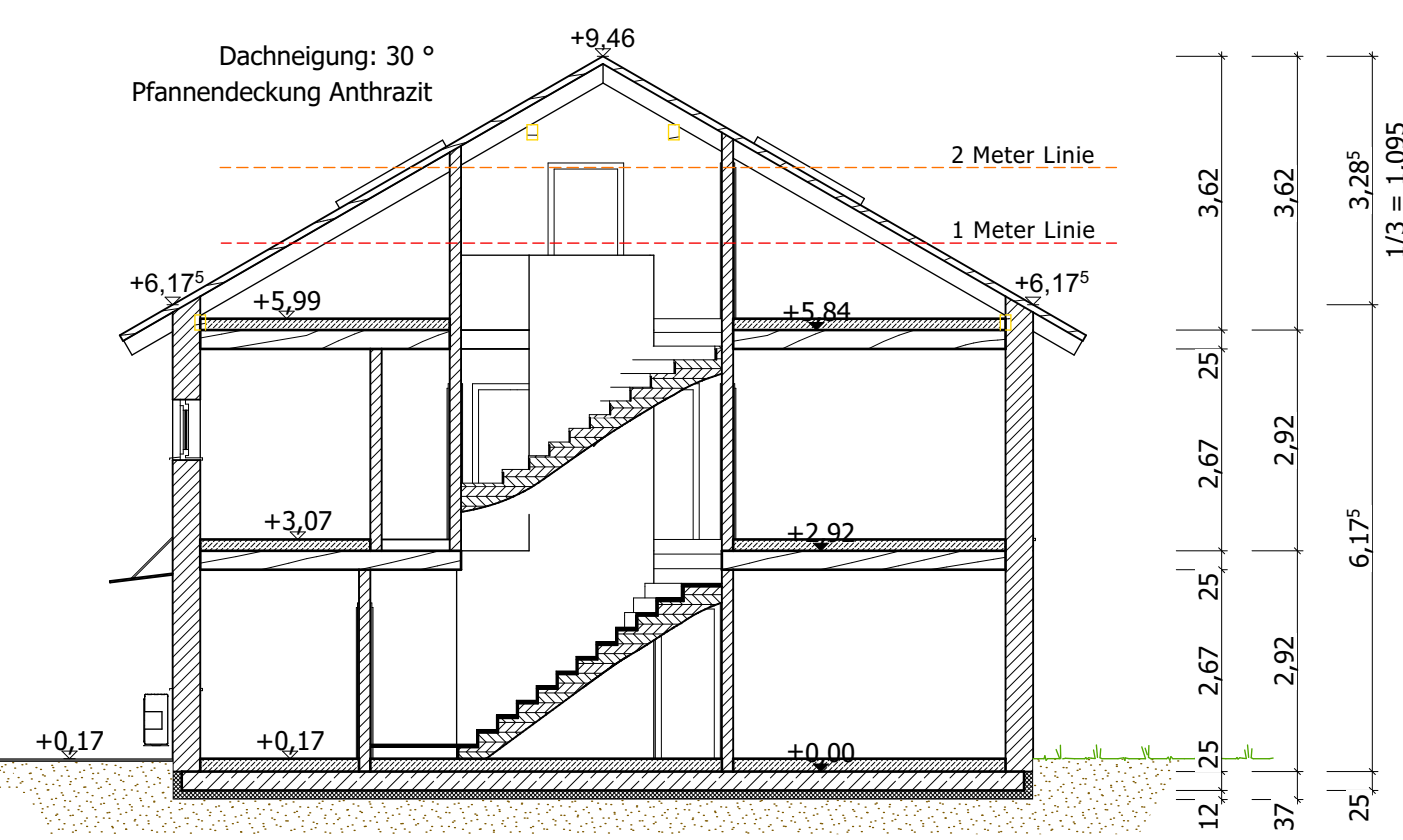

SCHNITT A-A
Haus 3+4

Alle Tragenden Bauteile nach Statik
Fundamente nach Statik auf tragfähigen Boden
Gründen

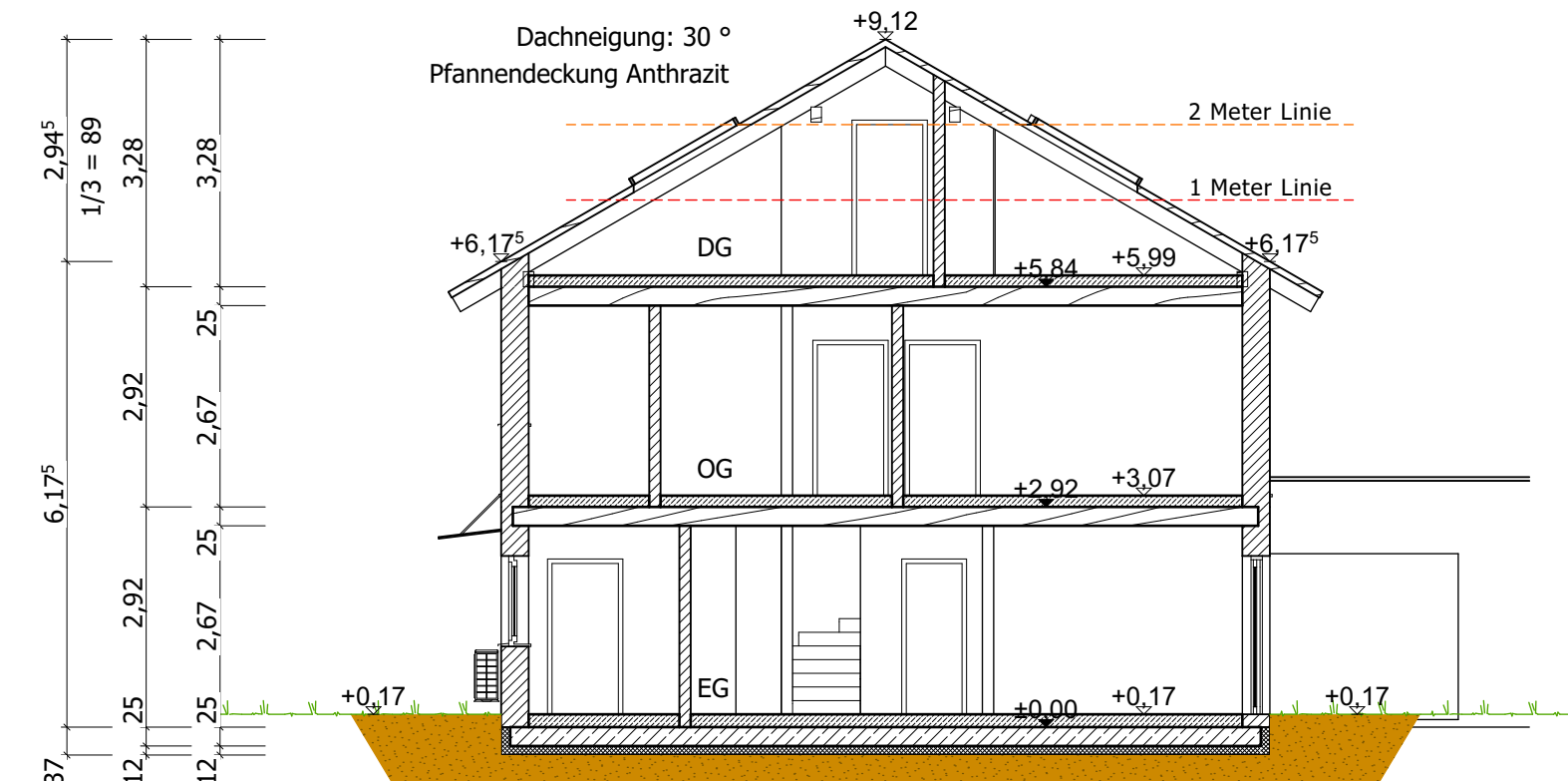

SCHNITT A-A
Haus 5+6+7

Alle Tragenden Bauteile nach Statik
Fundamente nach Statik auf tragfähigen Boden
Gründen



Eingabeplan

Neubau von zwei Doppelhäuser und ein Reihenhäuser mit drei Einheiten
11 Carports und 3 Stellplätze

M 1:100

ANSICHTEN; SCHNITTE A-A; B-B

Grundstück

Ambergerstr. 18
93142 Maxhütte Haidhof
Gemarkung: Maxhütte Haidhof
Flur-Nr. 661/5, 661/11, 661/10

Antragsteller

AES Projekt individuell GmbH
Weinbergstr. 67
93105 Tegernheim

Nachbarn

661/8 Nörl Barbara
661/9 Klachatz Kamil
661/6 Mayer Ludwig
661/4 Nörl Elisabeth und Gerhard
661/15 Humml Helena
661/40 Bauer Ludwig

PLANER

Julinda Pengili
Donauuferstr. 240a
93055 Regensburg
017632454591

Behörden